

5 CORTE AA
ESC.: 1:100

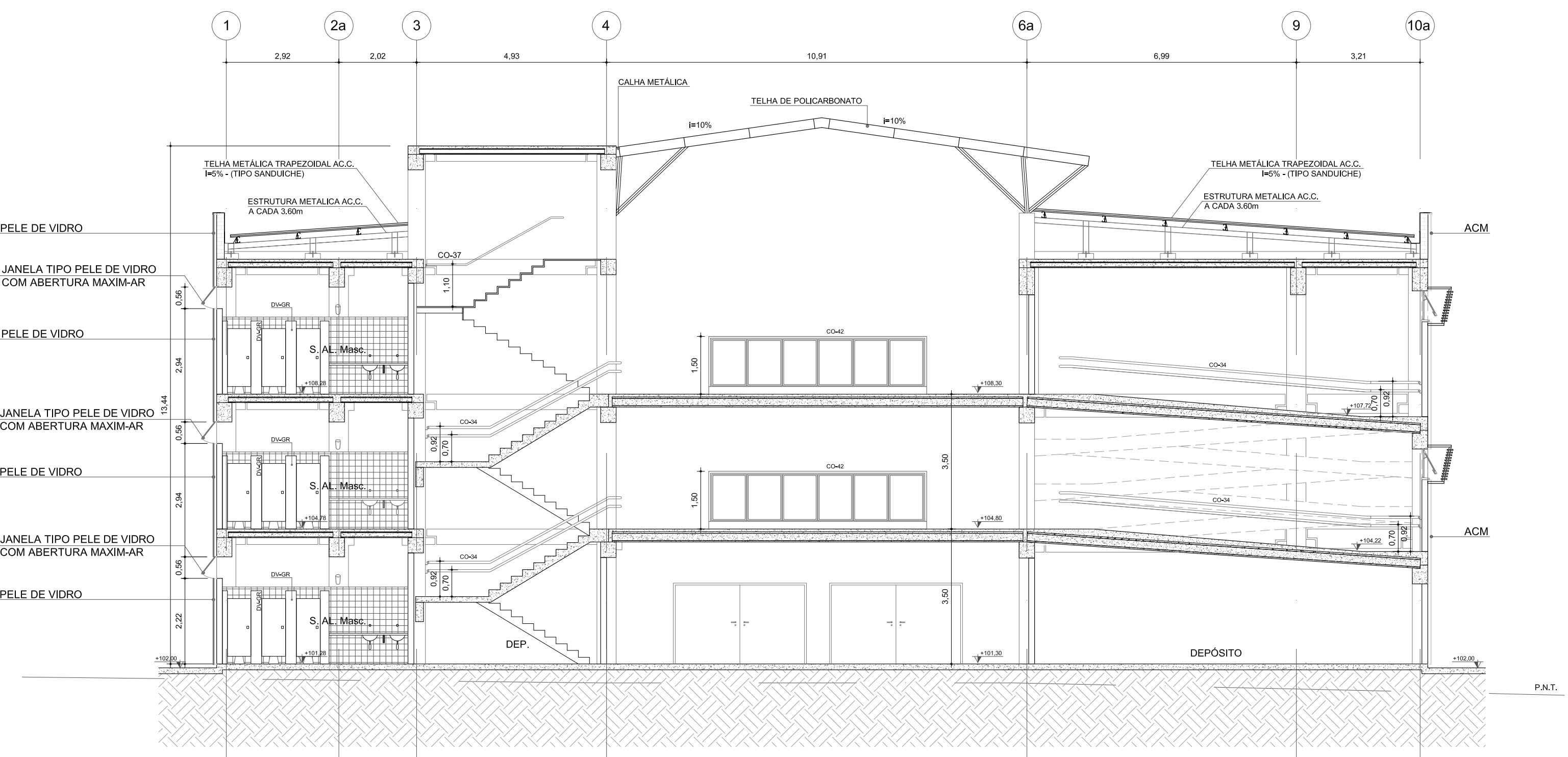

5 CORTE BB
ESC.: 1:75

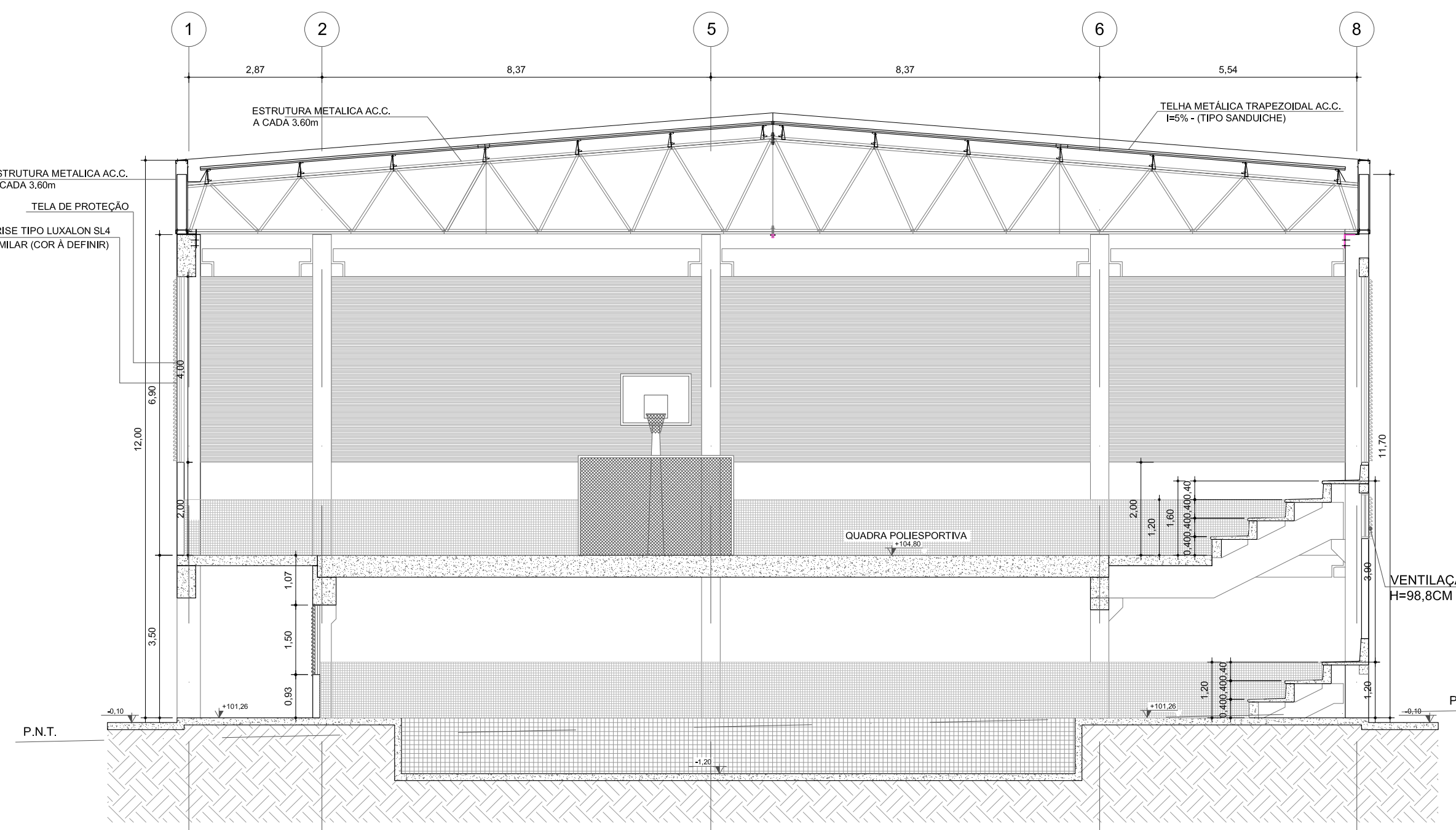

5 CORTE CC
ESC.: 1:75

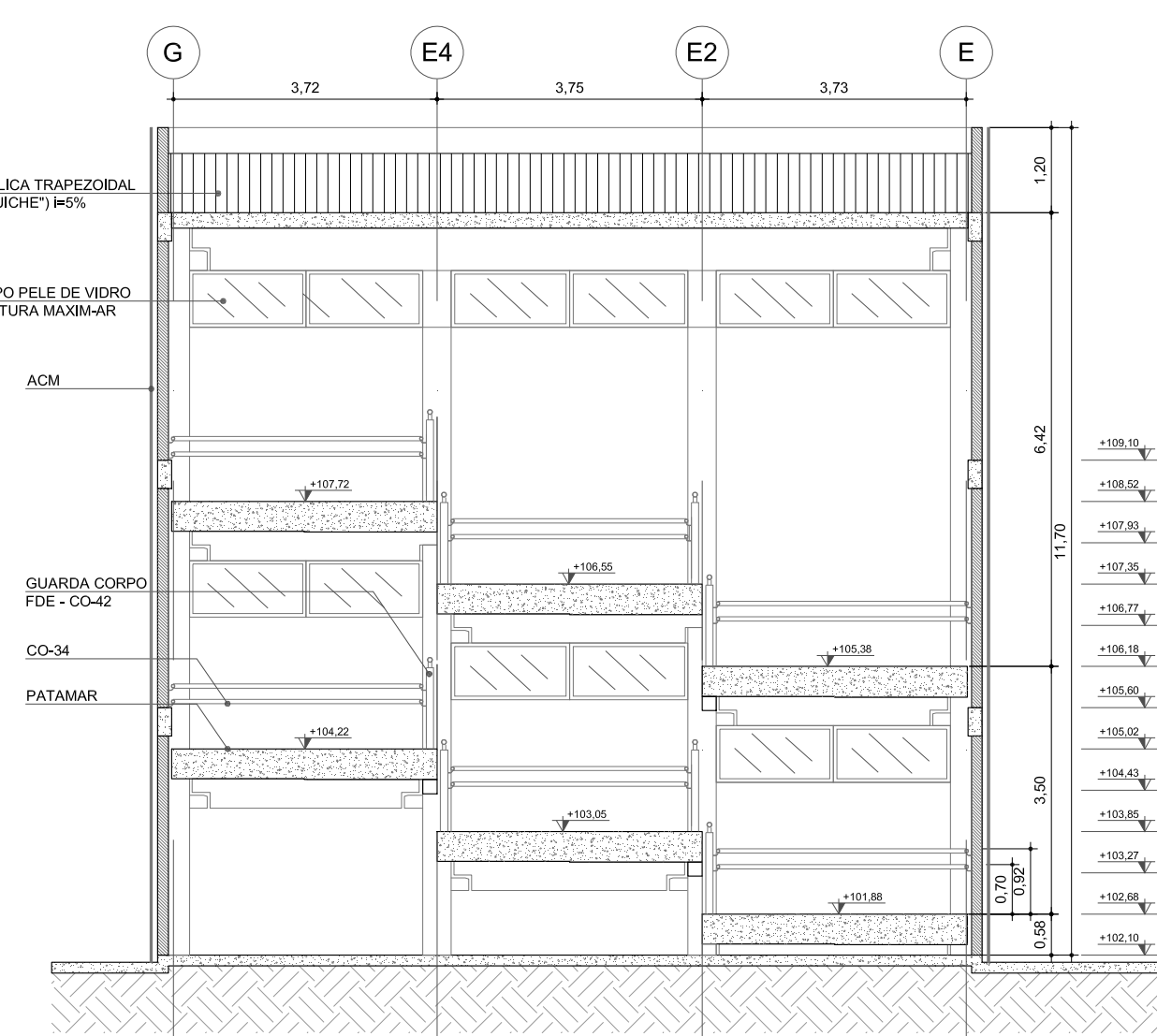

5 CORTE DD
ESC.: 1:75

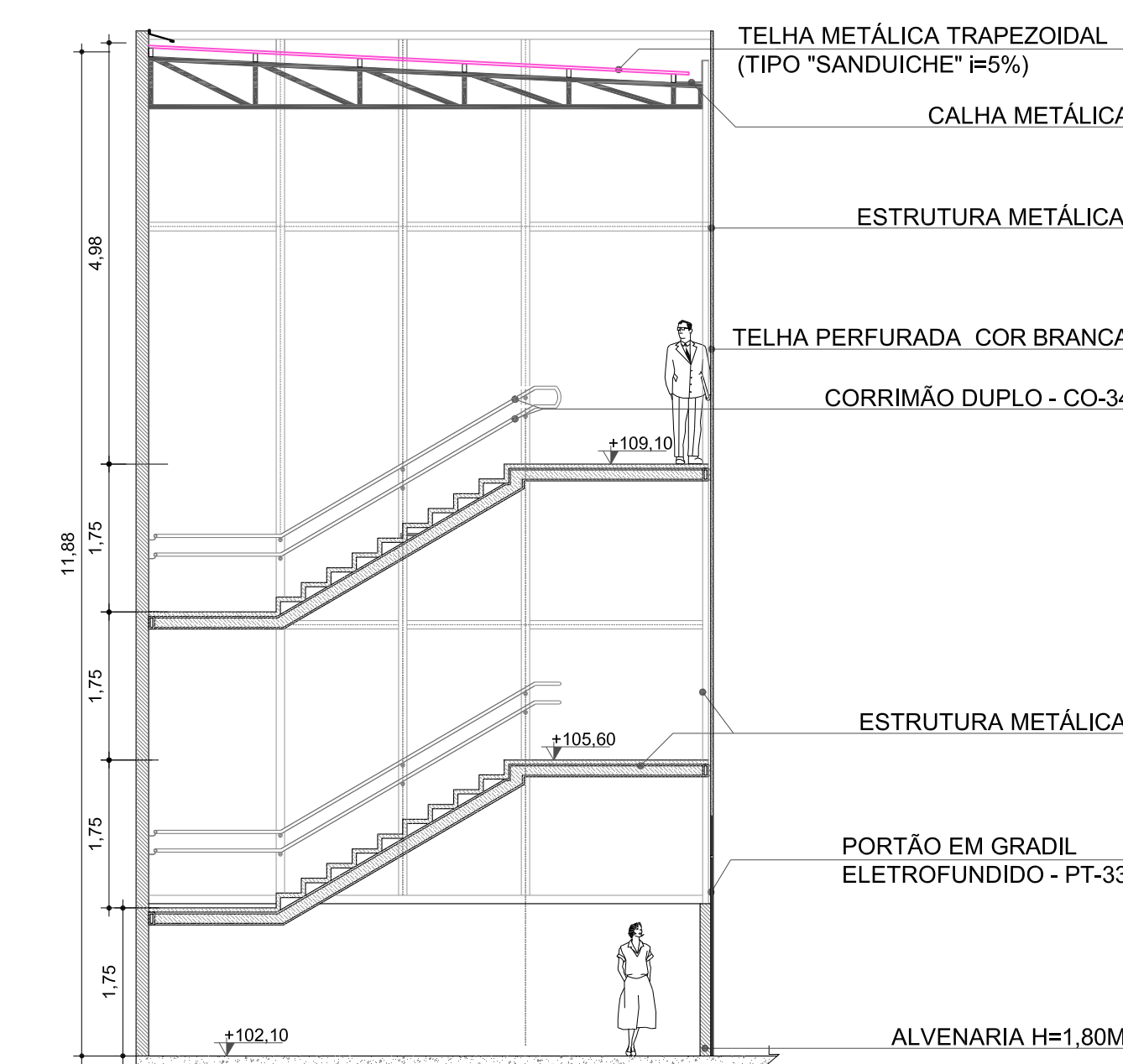

5 ESC. EXT. CORTE GG
ESC.: 1:100

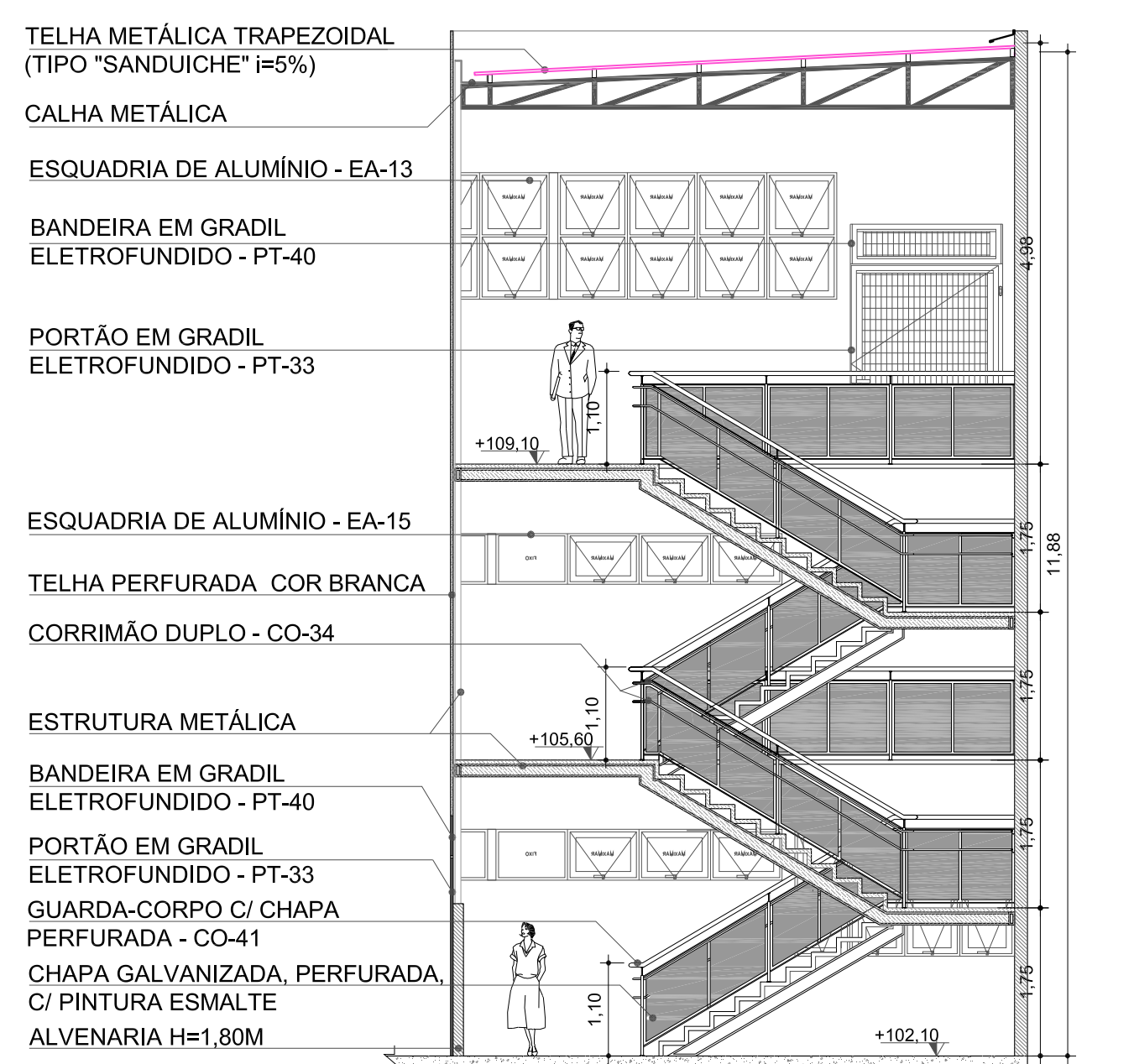

5 ESC. EXT. CORTE EE
ESC.: 1:100

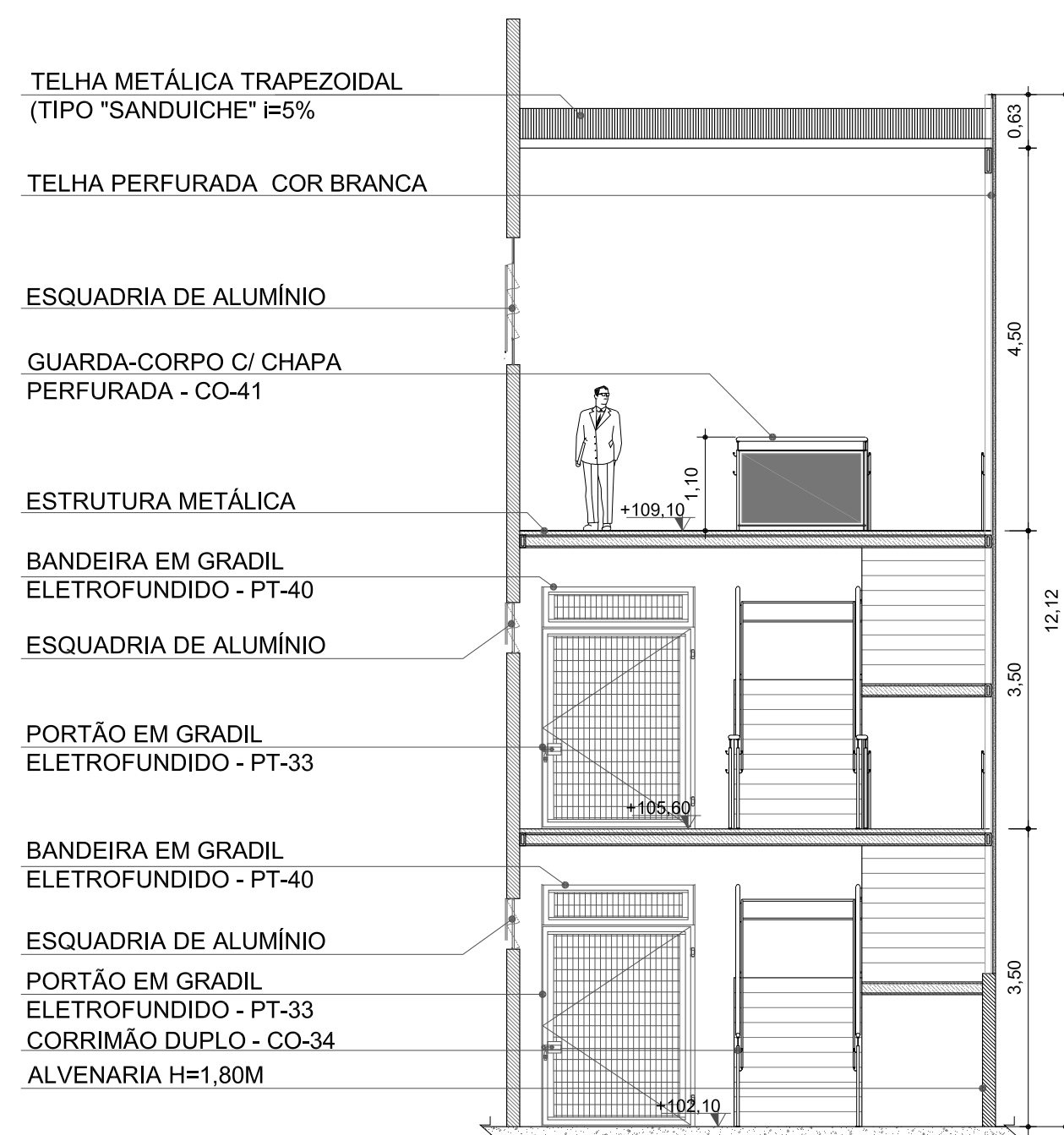

5 ESC. EXT. CORTE FF
ESC.: 1:100

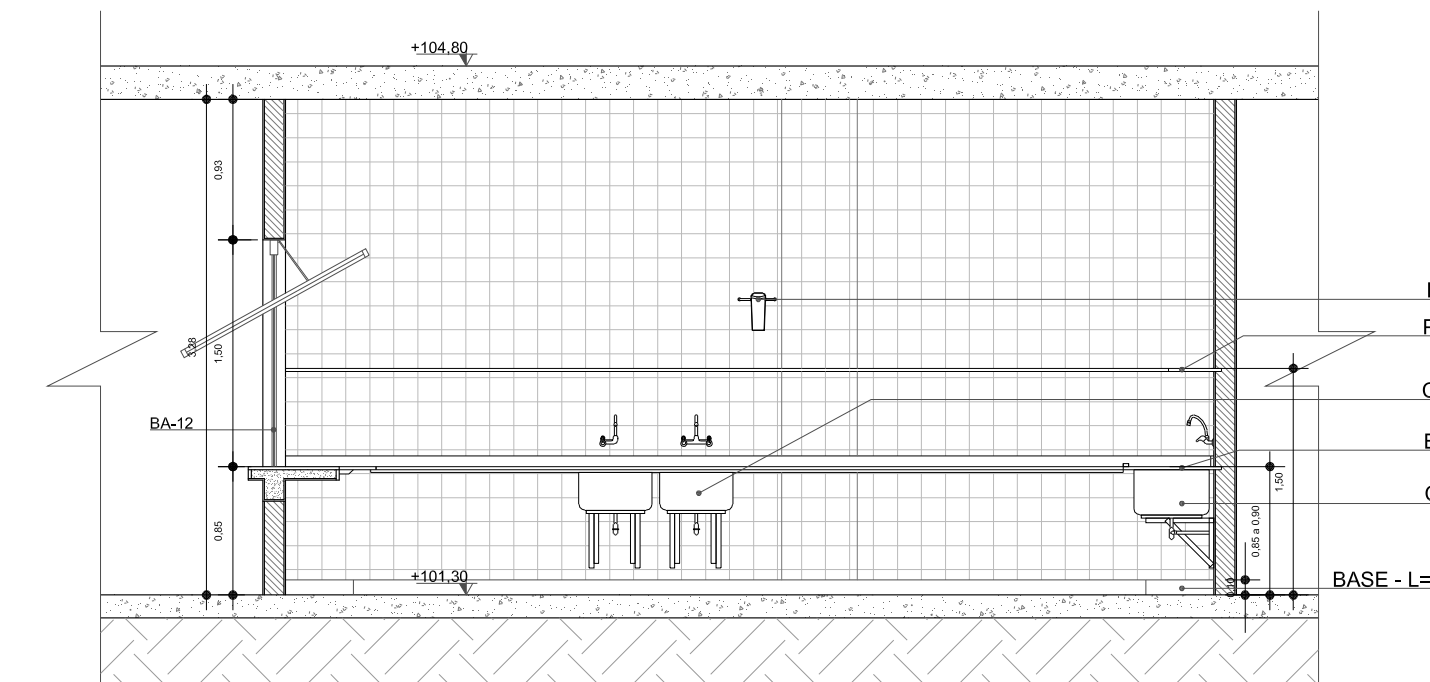

5 DET.1 - COZINHA
ESC.: 1:50

LEGENDA DE ACABAMENTOS	
[Symbol]	BRISCA
[Symbol]	CHAPA DE ALUMÍNIO COMPOSTA - ACM
[Symbol]	CHAPA DE AÇO PERFORADA
[Symbol]	PELE DE VIDRO

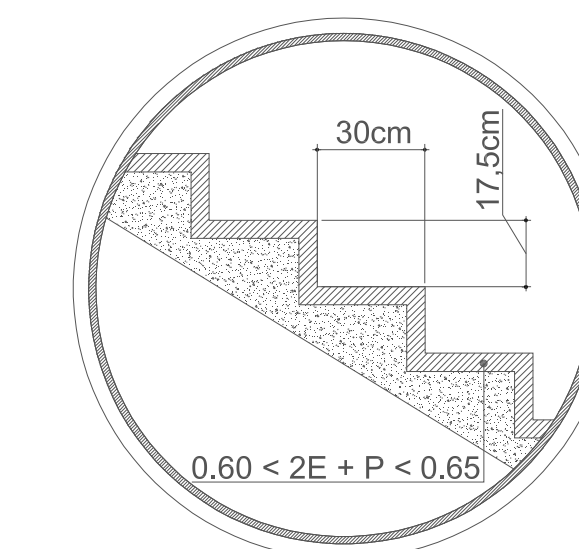

DETALHE ESCADAS
ESC.: S/E

PREFEITURA DO MUNICÍPIO DE ITAPEVI
SECRETARIA DE INFRAESTRUTURA E SERVIÇOS URBANOS



Assunto: PROJETO DE CONSTRUÇÃO DE EDUCAÇÃO BÁSICA

Obra: ESCOLA DO FUTURO PADRE GIOVANNI CORNARO -
EDUCAÇÃO DE TEMPO INTEGRAL (ETI)

Local do Imóvel: R. ISMÊNIA DE ABREU DIAS, 210 -
VILA DR. CARDOSO - ITAPEVI - SP, 06654-350

Proprietário: PREFEITURA MUNICIPAL DE ITAPEVI

Ramon Medrano de Almeida
Secretário de Infraestrutura
e Serviços Urbanos
Prefeitura Municipal de Itapevi
CNPJ nº: 46.523.031/0001-28

Autor do Projeto e Responsabilidade Técnica
Arq.ª Patrícia S. S. Oliveira
CAD: 82050445
RRT: 8807757

REVISÃO	PROJETO	REVISÃO	PROJETO
ZAD	OUT / 2019	REVISÃO	00
PROJETO	PROJETO	REVISÃO	08/10/2019
CORTES			